

Passage de Win à Web ou inversement

Différence entre WinCZ et WebCZ

Avec la version 6 de wincz, vous avez pu souscrire à la version web.

Ces 2 versions sont autonomes et bien distinctes, vous pouvez choisir de travailler sur l'une ou l'autre. Les 2 versions ne sont pas exactement identiques ergonomiquement mais propose les mêmes fonctionnalités et repose sur le même principe.

Si vous le souhaitez vous pouvez envoyer les données d'une version vers l'autre, en guise de sauvegarde ou pour que votre agent comptable puisse avoir accès à toutes vos éditions.

WinCz : Version locale installée sur votre poste (sur C:// ou sur le réseau selon que vous travaillez seul ou à plusieurs). Le login est le plus souvent SUPERVISEUR. Vous devez mettre à jour vous même votre version (cf notice « mise à jour V6 »). Vous devez sauvegarder vous-même vos données (cf notice sauvegarde données).

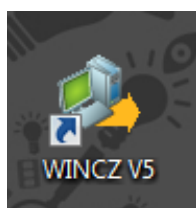

WebCz : Version internet de la V6, n'est pas installée sur votre poste. Pour vous connecter, vous devez aller sur le site www.wincz.fr en passant par un navigateur au choix. Votre login est votre RNE et le mot de passe vous a été envoyé au moment de l'achat de licence. Vous n'avez pas besoin de faire les mises à jour, elle sont automatiques. Des sauvegardes régulières sont effectuées sur notre serveur par nos soins (rien ne vous empêche d'en faire quand même par précaution (cf notice sauvegarde données)).

Vous êtes Agent comptable, WebCZ vous permet de consulter l'inventaire de l'ensemble des établissements rattachés à l'agence et d'imprimer tous les documents comptables utilisés à l'élaboration du compte financier. WebCZ est installé sur un serveur externe, avec toutes les garanties d'exploitation dont les mises à jour et sauvegardes des données. Entrez votre N° RNE et cliquez sur le lien ci-dessous pour nous adresser une demande de complément d'informations.

RNE	Etablissement	Code postal	Ville
9999999Z	LYCEE AGENCE COMPTABLE EXEMPLE		
1234567A	CLG RATTACHE EXEMPLE 1		
0390001A	CLG RATTACHE EXEMPLE 2		
0720149X	CLG RATTACHE EXEMPLE 3		
9999999A	COLLEGE EXEMPLE A		
9999999T	COLLEGE EXEMPLE T		

Comment envoyer mes données locales sur WebCz ?

Dans tous les cas, commencez par faire une sauvegarde. Une erreur de transfert peut vous supprimer toutes vos données – les données transférées ne viennent pas en complément mais écrasent les précédentes !!!

Si vous travaillez en local (version installée sur votre poste et identifiant superviseur), vous devez envoyer vos données vers le site :

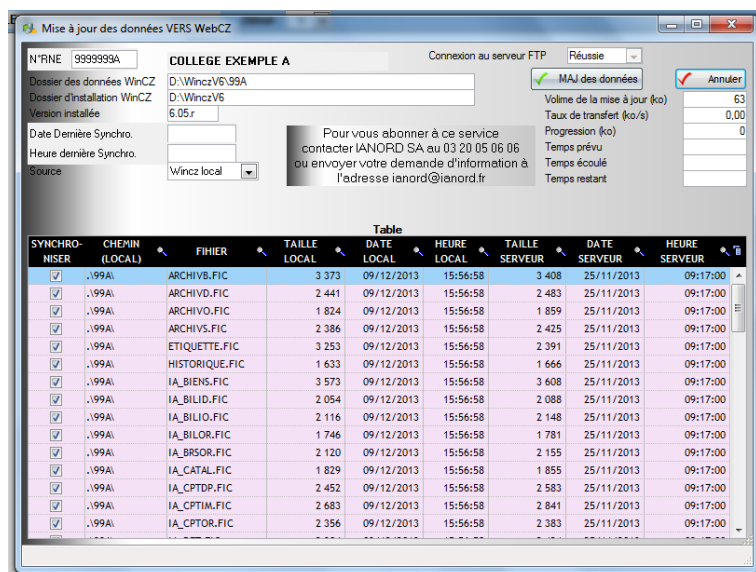
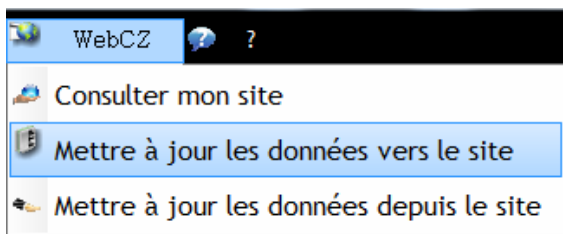

Vérifiez bien que la connexion au serveur FTP soit réussie. Si vous avez plusieurs établissements, vérifiez le numéro RNE de celui que vous envoyez. Cliquez sur MAJ des données.

Une jauge apparait qui vous permet d'évaluer l'avancement du transfert de données.

Nous vous conseillons de commencer par une réindexation des fichiers (pas obligatoire mais peut résoudre la plupart des problèmes de transfert de données) – procédure identique dans webcz :

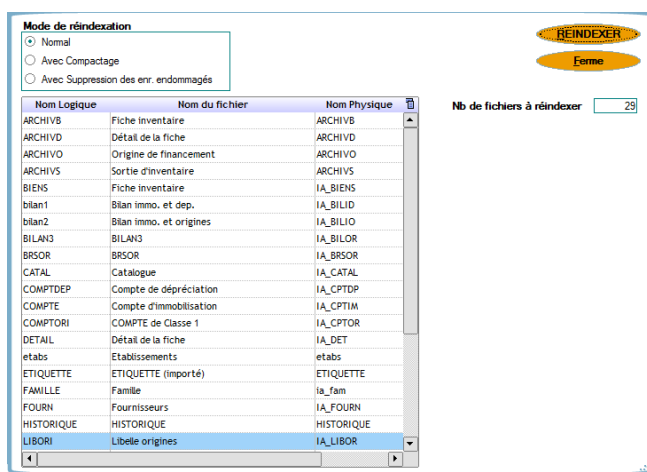
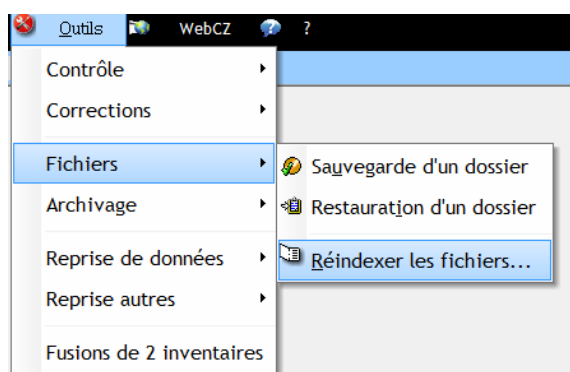

Attention : www.wincz.fr doit avoir été fermé avec le bouton déconnexion et non pas avec la croix du navigateur sinon vous devez attendre 30 minutes, la déconnexion automatique !

Comment rapatrier mes données internet vers ma version V6 ?

Dans tous les cas, commencez par faire une sauvegarde. Une erreur de transfert peut vous supprimer toutes vos données - les données transférées ne viennent pas en complément mais écrasent les précédentes !!!

Inversement, vous pouvez à partir de la version locale, rapatrier le travail que vous avez fait sur internet avec webcz. Choisissez alors de mettre à jour les données **depuis** le site :

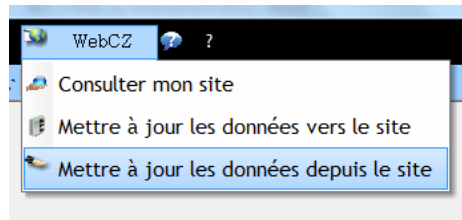

Mise à jour des données DEPUIS WEBCZ

N°RNE 9999999A COLLEGE EXEMPLE A Connexion au serveur FTP Réussie

Dossier des données WincZ D:\WinczV6_99A MAJ des données

Dossier d'installation WincZ D:\WinczV6

Version installée 6.05r Dernière version disponible 6.05r

Volume de la mise à jour (ko) 259

Taux de transfert (ko/s) 0.00

Progression (ko) 0

Temps prévu

Temps écoulé

Temps restant

Source Wincz local

Pour vous abonner à ce service contacter IANORD SA au 03 20 05 06 06 ou envoyer votre demande d'information à l'adresse ianord@ianord.fr

SYNCHRO-NISER	CHEMIN SERVEUR	FIHIER	TAILLE SERVEUR	DATE SERVEUR	HEURE SERVEUR	TAILLE LOCAL	DATE LOCAL	HEURE LOCAL
<input checked="" type="checkbox"/>	/data/wincz/99/	ARCHIVS.FIC	3 408	25/11/2013	09:17:00	3 373	17/09/2013	08:24:01
<input checked="" type="checkbox"/>	/data/wincz/99/	ARCHIVD.FIC	2 483	25/11/2013	09:17:00	2 441	17/09/2013	08:24:01
<input checked="" type="checkbox"/>	/data/wincz/99/	ARCHIVO.FIC	1 859	25/11/2013	09:17:00	1 824	17/09/2013	08:24:01
<input checked="" type="checkbox"/>	/data/wincz/99/	ARCHIVS.FIC	2 425	25/11/2013	09:17:00	2 386	17/09/2013	08:24:01
<input checked="" type="checkbox"/>	/data/wincz/99/	DOCUMENTS.FIC	1 817	09/03/2012	12:13:00			
<input checked="" type="checkbox"/>	/data/wincz/99/	EMESSAGE.FIC	3 643	09/03/2012	12:13:00			
<input checked="" type="checkbox"/>	/data/wincz/99/	etabs.FIC	3 881	09/03/2012	12:13:00			
<input checked="" type="checkbox"/>	/data/wincz/99/	ETIQUETTE.FIC	2 391	25/11/2013	09:17:00	3 253	24/09/2013	10:47:13
<input checked="" type="checkbox"/>	/data/wincz/99/	HISTORIQUE.FIC	1 666	25/11/2013	09:17:00	1 633	17/09/2013	08:24:02
<input checked="" type="checkbox"/>	/data/wincz/99/	IA_BIENS.FIC	3 608	25/11/2013	09:17:00	3 573	17/09/2013	08:24:01
<input checked="" type="checkbox"/>	/data/wincz/99/	IA_BILID.FIC	2 088	25/11/2013	09:17:00	2 054	17/09/2013	08:24:02
<input checked="" type="checkbox"/>	/data/wincz/99/	IA_BILIO.FIC	2 148	25/11/2013	09:17:00	2 116	17/09/2013	08:24:02
<input checked="" type="checkbox"/>	/data/wincz/99/	IA_BILOR.FIC	1 781	25/11/2013	09:17:00	1 746	17/09/2013	08:24:02
<input checked="" type="checkbox"/>	/data/wincz/99/	IA_BRSOR.FIC	2 155	25/11/2013	09:17:00	2 120	17/09/2013	08:24:02
<input checked="" type="checkbox"/>	/data/wincz/99/	IA_CATAL.FIC	1 855	25/11/2013	09:17:00	1 829	17/09/2013	08:24:05
<input checked="" type="checkbox"/>	/data/wincz/99/	IA_CPTDP.FIC	2 583	25/11/2013	09:17:00	2 452	17/09/2013	08:24:05

Vérifiez bien que la connexion au serveur FTP soit réussie. Si vous avez plusieurs établissements, vérifiez le numéro RNE de celui que vous envoyez. Cliquez sur MAJ des données.

Une jauge apparaît qui vous permet d'évaluer l'avancement du transfert de données.

Nous vous conseillons de commencer par une réindexation des fichiers (pas obligatoire mais peut résoudre la plupart des problèmes de transfert de données) – procédure identique dans wincz :

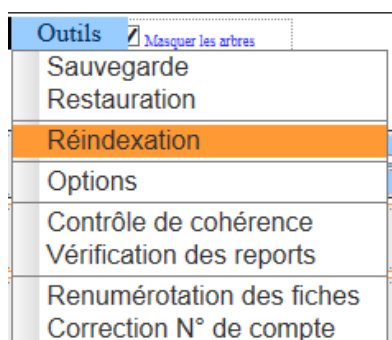

Mode de réindexation

Normal

Avec Compactage

Avec Suppression des enr. endommagés

REINDEXER

Ferme

Nb de fichiers à réindexer 29

Nom Logique	Nom du fichier	Nom Physique
ARCHIV6	Fiche inventaire	ARCHIV6
ARCHIVD	Détail de la fiche	ARCHIVD
ARCHIVO	Origine de financement	ARCHIVO
ARCHIVS	Sortie d'inventaire	ARCHIVS
BIENS	Fiche inventaire	IA_BIENS
bilan1	Bilan immo. et dep.	IA_BILID
bilan2	Bilan immo. et origines	IA_BILIO
BILAN3	BILAN3	IA_BILOR
BRSOR	BRSOR	IA_BRSOR
CATAL	Catalogue	IA_CATAL
COMPTDEP	Compte de dépréciation	IA_CPTDP
COMPTE	Compte d'immobilisation	IA_CPTIM
COMPTORI	COMPTE de Classe 1	IA_CPTOR
DETAIL	Détail de la fiche	IA_DET
etabs	Etablissements	etabs
ETIQUETTE	ETIQUETTE (importé)	ETIQUETTE
FAMILLE	Famille	ia_fam
FOURN	Fournisseurs	IA_FOURN
HISTORIQUE	HISTORIQUE	HISTORIQUE
LIBORI	Libete origines	IA_LIBOR



Attention : www.wincz.fr doit avoir été fermé avec le bouton déconnexion et non pas avec la croix du navigateur sinon vous devez attendre 30 minutes, la déconnexion automatique !